



STUDIO MEDICO

Dott . Lorenzo A. Motta

Medico Chirurgo

**Specializzazione in Medicina Fisica e Riabilitazione
Master in Ortopedia e Traumatologia dello Sport
Medico Sportivo (socio aggregato FMSI)
Medicina Estetica e Rigenerativa**

*Lo Studio Medico LAM offre un ambiente in cui competenza clinica e
attenzione alla persona convergono in un percorso di cura completo*

**VISITE FISIATRICHE ORTOPEDICHE
VISITE MEDICO - SPORTIVE NON AGONISTICHE
ECOGRAFIE MUSCOLOTENDINEE
INFILTRAZIONI ARTICOLARI
OSSIGENO-OZONO TERAPIA
MEDICINA ESTETICA**

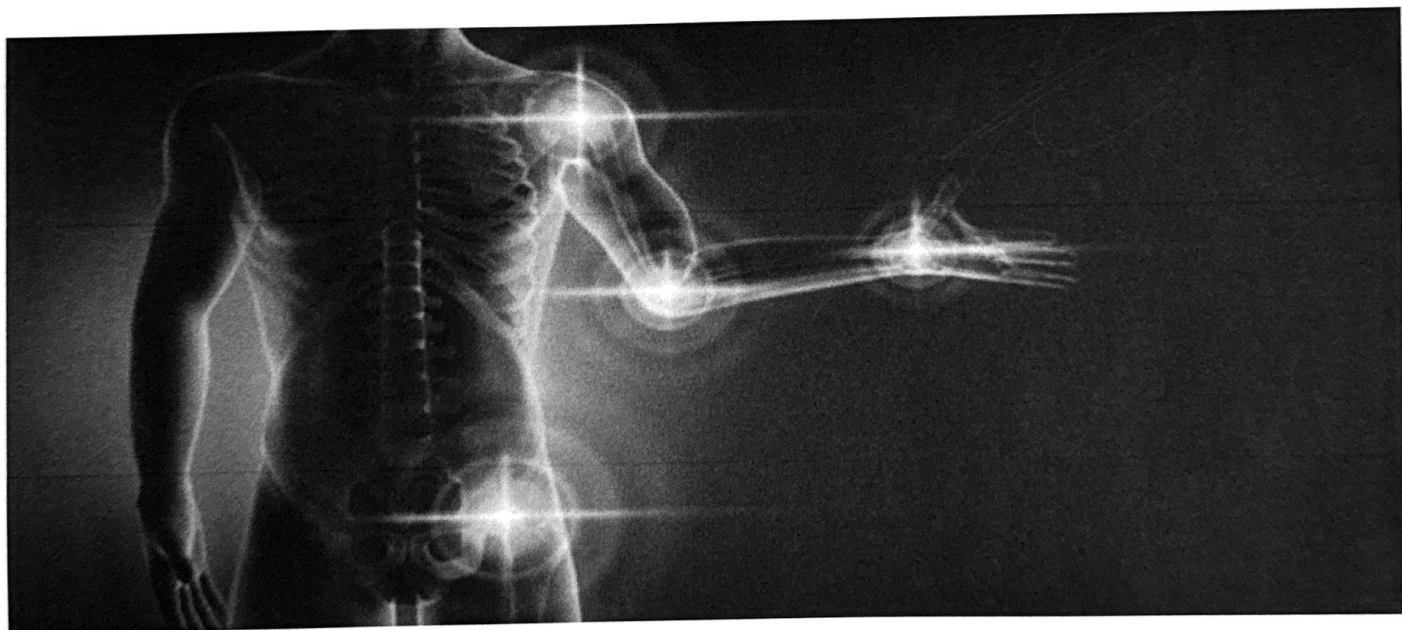

Piazza Lombardi 20 - Giussano MB

Cell: 329 8491327

E-mail: dott.lorenzo.motta@gmail.com

Web: www.lorenzomotta.it

VISITE FISIATRICHE ORTOPEDICHE	150
VISITE MEDICO - SPORTIVE NON AGONISTICHE	50
ECOGRAFIE MUSCOLOTENDINEE	140
INFILTRAZIONI ARTICOLARI	90
OSSIGENO-OZONO TERAPIA ECOGUIDATA	100
MEDICINA ESTETICA	su richiesta

Alla società sportiva BRIANZA RUNNING TEAM verrà riconosciuto sulle tariffe sopra riportate uno sconto del 20%

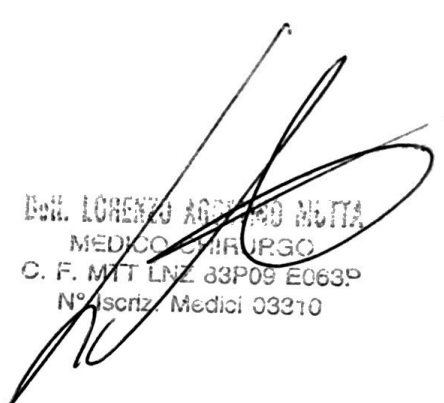

DR. LORENZO APOSTOLO NUTTA
MEDICO CHIRURGO
C. F. MIT LNZ 83P09 E063P
N° Iscriz. Medici 03210